京城日報
昭和十九年六月二十七日（火曜日）

# 〔小笠原南方〕荒鷲、敵機動部隊を强襲

# 空母二 艦種未詳一を撃沈

## 五十五機以上撃墜

【大本營發表】一、我が航空部隊は六月廿四日小笠原群島南方海面に於て北上中の敵機動部隊を捕捉、空母一隻、艦種未詳一隻を撃沈、敵機五十五機以上を撃墜せり

我が方の損害 未歸還四十六機なり

二、我が航空部隊は『マリアナ』諸島守備部隊の苦戰に呼應し連日來襲する敵機を邀撃、撃退すると共に『サイパン』島の敵陣地及同近海面の敵艦船を攻撃中にして六月廿日以降同廿日迄に判明せる戰果次の如し

## マリアナに勇戰 艦船十六、二百餘機屠る

撃沈 戰艦一隻、巡洋艦一隻、驅逐艦一隻、輸送船一隻 撃破 航空母艦一隻、驅逐艦二隻、輸送船五隻 撃墜 二百十一機

## 荒鷲決死の猛攻

### 出撃空母の全部を撃沈

[illegible]

## 綜合戰果

### 艦船の撃沈破四十八隻

### 飛行機六百六十六機以上撃墜

| | 撃沈 | 撃沈破 | 撃破 |
|---|---|---|---|
| 戰艦 | 二 | 一 | 二 |
| 航空母艦 | 二 | 五以上 | 六 |
| 艦種未詳 | 二 | — | [illegible] |
| 巡洋艦 | 四 | — | 四 |
| 驅逐艦 | 二 | — | 二 |
| 輸送船 | 二 | — | 一 |
| 潜水艦 | [illegible] | — | — |
| 計 | 十六 | 六以上 | 廿六 |
| 飛行機 | 六百六十六機以上 | | |

[illegible]

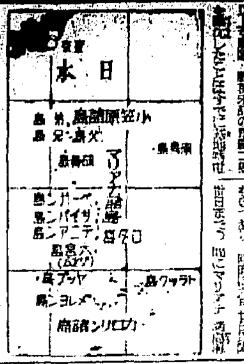


# 敵大宮島を砲撃

## 八十機巡艦等三來襲

【中部太平洋基地二日同盟】[illegible]
【中部太平洋基地一日同盟】六月廿日大宮島に[illegible]

## 青訓別科合同訓練所開設

# 晴の入營へ總仕上

# 廿七日間訓練

## 全鮮百廿ヶ所で實施

大野學務局長談

## 所長は内務部長

### 前期七月六日、後期八月五日

[illegible]

## 社説

### 功績章に感奮せよ

[illegible]

# 衡陽いまや斷末魔

## 三方面より一齊猛攻

衡陽市内へ
塹壕戰

桂林空襲開始

新編八師長を戰死

# 洞口、三都渓爆撃

[illegible]

## 新刊 史談戰陣訓

熊澤蕃山論語

敎材社

懷し、日立に鑰器の山

# ドンニイ以北への敵進出を阻止

## サイパン島に凄絶の血戰

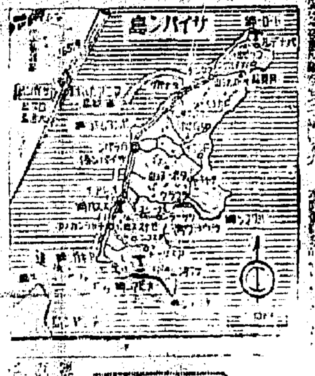


# サイパン死闘續く

## アスリート飛行場に敵機現る

### 死傷既に一萬 敵側發表

## 敵陣を連爆

## 週間戰況

支那方面

中部太平洋方面

南太平洋方面

ビルマ方面

北太平洋方面

佛印、泰方面

首相、獨大使 今後戰時會談

[illegible]

日本窒素肥料 男子青壯年募集
一、就業内容 [illegible]
一、資格 [illegible]
一、提出書類 [illegible]
一、待遇 [illegible]
出頭のこと 面接日に
一、面接日
七月二日 海州・群山 職業紹介所
七月二日 仁川
七月四日 京城・全州
七月六日 光州・興
七月八日 大邱・咸浦
七月十日 大田
咸興職業紹介

斷乎・生産擴充へ!
朝鮮木材株式會社

貯蓄報國
十八億突破で前線に應へん
釜山銀行集會所
組合銀行

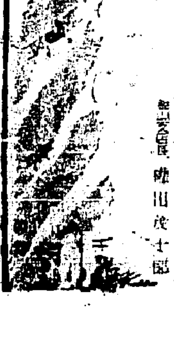

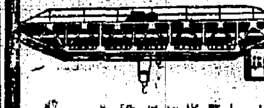
三和工業株式會社

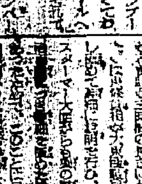
外科一般に特効!
深達性殺菌劑
ユニプノール
製造 [illegible]

# 技術工業部門の 廿七業種を指定

## 第二次企業整備實施

[illegible]

一、工業部門

本府所管整備業種

## 各道へ通牒 整備に萬全

### 菓子製造業

[illegible]

# 爲替事務を簡易化

## 集中決濟制度、朝鮮も近く實施

### 財務局長談

[illegible]

# 東亞保衛へ邁進

## 妥協と自己滿足去り

### 汪行政院長談話發表

淸鄕工作三周年

[illegible]

# 違作防止に全力

## 舊慣打破の飼育指導

### 決戰增產譜 ＝平北の卷＝

郡州朗

[illegible]

# 敵の野望を粉碎

## 衡陽占領の意義重大

[illegible]

衡陽飛行場を占領

莽リ勝の講和一蹴

### 住友通信工場を査察

[illegible]

# 芬米、遂に斷交

【ベルリン廿日同盟】ヘルシンキ……

[illegible]

### 擧國一致防衛戰へ

[illegible]

# 獨軍猛反擊

## チリー地區

### 英軍、敵地域を放棄

[illegible]

### ビルマ戰線

[illegible]

### 流星彈猛攻

【ストックホルム廿日同盟】……

[illegible]

### V一號の猛威力

【ベルリン一日同盟】……

[illegible]

# 艦船無慮卌八隻屠る

## 廿日までの獨空軍綜合戰果

【ベルリン一日同盟】……

[illegible]

### 敵失一萬二千

[illegible]

# 赤軍進出阻止

## 自愛戰線、獨軍奮戰

[illegible]

### 中部激戰續く

【ベルリン廿日同盟】……

[illegible]

## 血戰錄

[illegible]

### ドルマン上

[illegible]

### ウイスコンシン就役

[illegible]

### 共和黨大會

[illegible]

### ガンヂー翁 再逮捕要求か

【リスボン廿日同盟】……

[illegible]

### 印度窮民人、食糧危機を發明

[illegible]

### 日本放送協會異動

[illegible]

### 陸軍司政長官

[illegible]

### 鮮銀異動（一日）

[illegible]

## 證券市場（一日）

[illegible]

## 地株利物表（一日調査）

[illegible]


そこひ目 のんで治せ家庭治療 白ソコヒ・ホシ目 青ソコヒ・紅彩炎

斷食

朝鮮火災 火災保險 海上保險 運送保險 戰爭保險 死亡保險 傷害保險 京城府太平通二

皮膚 泌尿 性病科 鍾路長谷ビル 金林皇璣

性病科專門 洪震東醫院

耳鼻科

荷造 東新社

李鍾鎬外科

朝鮮鑛物株式會社

第貳拾參期決算公告

第二十一期決算公告

[illegible]

# 爆弾もろ共わが身を 敵戦車に叩込む
## 凄絶、ビアク島血戦

第二勇士に續け

# 二機で八十機を爆砕
## ワクデ敵飛行場火焔と化す

五日午後

# 乗り切れ八十億圓（中）

# 貯蓄を阻む癌〝闇〟
## 指導者次第で成績は昂まる

「貯蓄心」

「闇相場」

「三種類」

「仕向け」

# 征ける友に續かん
## 突撃する動員學徒

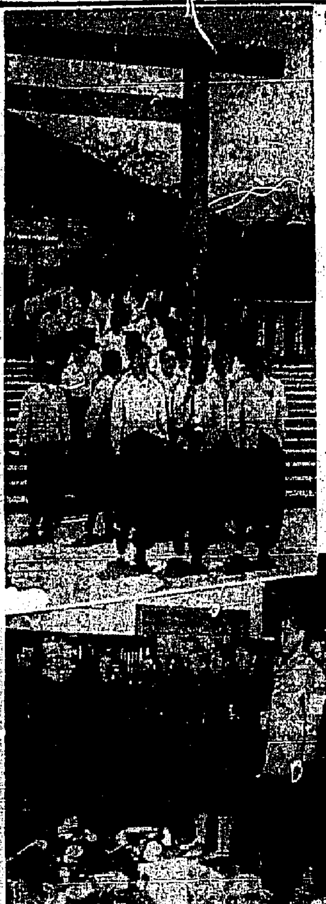

# 校旗に送られて
## 堂々と戰列へ進發

城大

京城醫專

第一高女

京師

鑛專

藥專

工專

拓專

高商

商專

神宮に使命完遂を誓ふ
梨專指導員警察成科入所式

# 餞かな腕章
## 早くも京城驛 現地に配置

# やるぞ決戰輸送
交通局に張りきる百六十名

府廳へ卅五名

後輩のために 一生懸命やる

勤勞學徒・郵便局を見る

# 仕事に誠意と責任
大島京城地方遞信局長語る

地方にも配置 遞信局四十七名

眞實で指導 中央郵便局長談

# 眞の勤勞精神
古市京城府尹語る

川岸中將を圍む謝恩懇談會

白衣勇士の中等教員養成所新設

寫眞獻納展開催

栗原海軍中將 元每日社長

# 團體競技では平壤保線區
## 保線競技の成績

更に增送へ 京城地方鐵道局 時間短縮運動

# 檢査場でも受付け
甲種合格科目の徹底を延期

# 輝やく錨の腕章
牛島出身海兵の命課布達式

放送 二日

第一 朝

第二 夜

必需品
工業式ラヂウム 妙温灸

今般本校校長野中靖之助殿校長室に執務中突然逝去

朝鮮織物既製品類中央配給組合

倉庫借タシ 一二百坪内外 場所 京城府内

ノート 便箋・帳簿 其他紙製品 注文に應ず 京城トクラ 京城府中區並木町一二 電東0872

其他窯業原料 カオリン・ベントナイト 合名會社 林友助商店

血液型判定 團體の場合は出張検査に應ず 中央血液検査所

西原産婦人科

性病科 皮膚・泌尿 鷲海元則

徐齒科 大山雅路

産婦人科 稲木吉

荷造運搬は 朝鮮旬運株式會社

徳永小兒科 中橋幸馬

甲斐計理事務所

花柳病泌尿科 安部醫院

金光在運

強力拡声装置 通信機器・整流装置 朝鮮通信機製作所

# 壕！敵機に備へて

森兼防課長 常會へ放送

その一

その二

# 譽れの御下賜品傳達式

# 聖汗の陣頭に知事さん

忠靈塔建設へ道廳部隊出動

七日に献納

銅・古釘回收

## 大成學院の挺身隊壯行會

# 頼もし病軀を人力車で

鍾路區の徴兵檢査を語る

增田黑木 少佐 區長

## 街の献金部隊

## 府民遙拜大會

## 牛籍の設定

開城で登錄實施

## 愛國班常會

實践事項徹底を申合せ

## 最後迄果す學園蹶起

野中南大門校々長放送に放送

## 節約して加入

# 受入施設を完備

一般徴用に備へ徹底

## 田植に應徴の援兵

## 不時な町會費

## 夏季の防空服装

皮膚の露出を防ぐこと

家庭相談

## 台所用品の最高度利用

家庭問答

# 海への書 (57)

京城府民館 古本・古家具 電②七五四 片山

住宅敷地買受

多數採用

東京海上

是川製鐵會社

タイピスト採用

三中井人事課

守備係募集

下宿譲る

貯蓄奨勵責任

晴夫婦募集

實家

男女見習

求貸家又は賣家

印刷機

女中入用

教師採用

倉庫

求職

喜樂館 日本ニュース 勝ち抜く爲に お馬は七十七萬石

永寶劇場 假面の舞踏

和信映畫 歩兵の一日

大陸劇場 空の慰問隊

富座 夏場所大相撲 歡呼の町

新光武劇場 出征前十二時間

東洋劇場 武道春秋 鬼吉喧嘩往來

京日文化 日本ニュース

劇 國技大相撲 空中航法

京城南劇場 歡呼の町

若草劇場 決戰の執行

第一劇場 高協公演

明治座 日本ニュース 歡呼の町

寶塚 日本ニュース 歡呼の町

中央劇場 大相撲春場所

朝日座 諸演藝大會

浪花館 決戰

桃花劇場 黄金座

優美館 日本ニュース 勝ち抜く爲に お馬は七十七萬石

義手足・コルセット 高野義肢製作所

寺本特許事務所

犬の病院 山田家畜病院

性病科 高本医院

和田泌尿性病

亞細亞プリント社

花柳病専門

美乾夏内科 医学博士

紀新組

荷造と運搬

特許商標 松島特許事務所

吃音

灸と指壓 清水可昭

花柳病専門 白川医院

荷造運搬引越物 共立組

花柳病科

肺病と藥物

内科・性病科 南田医院

蛔虫驅除藥 蛔虫は健康の敵

化學商品

三和の梅肉エキス 三和商會

神經科 原病院

佐藤内科

京城腦病院

全國の調査機關 信 南國興信所京城支所


一億突撃！米英必殺だ！

十八億貯蓄へ總蹶起！

敵撃滅の神機正に到來！

サイパン島を繞る大決戰の戰ひは開戰以來の重大戰局だ！

敵の物量に對し今こそ我等は戰ふ貯蓄に邁進すべき時だ！

慶尚南道
釜山府廳
釜山商工會議所
朝鮮金融組合聯合會慶南支部